

# EN1500

Escalera multiuso de tres tramos súper profesional con peldaños cómodos.

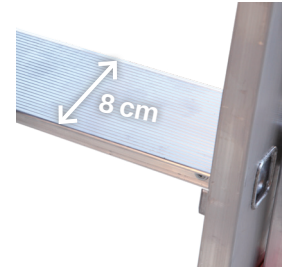

Peldaños antideslizantes de 8 cm.:



Sistema especial antidesenganche:



Bloque especial de apertura:



## CARACTERÍSTICAS TÉCNICAS

| ARTÍCULO | Nº PELDAÑOS | PESO (Kg) | C (cm) | SECC. MONTANTES | l mín./ l máx (cm) | F (cm) | A mín./ A máx (cm) | G (cm) | D (cm) | K (cm) | E (cm) | H (cm) | J (cm) | M (cm) |
|----------|-------------|-----------|--------|-----------------|--------------------|--------|--------------------|--------|--------|--------|--------|--------|--------|--------|
| EN1506   | 5+6+6       | 13        | 35     | 60x25           | 187/294            | 85     | 288/395            | 121    | 50     | 195    | 391    | 15     | 448    | 42     |
| EN1508   | 7+8+8       | 18        | 35     | 60x25           | 240/347            | 85     | 341/448            | 159    | 50     | 251    | 447    | 15     | 500    | 42     |
| EN1510   | 9+10+10     | 23        | 35     | 80x25           | 292/479            | 100    | 394/580            | 197    | 50     | 307    | 671    | 20     | 712    | 42     |
| EN1512   | 11+12+12    | 29        | 35     | 80x25           | 345/558            | 110    | 447/659            | 236    | 50     | 363    | 811    | 20     | 843    | 42     |
| EN1514   | 13+14+14    | 41        | 35     | 100x25          | 398/664            | 124    | 500/765            | 275    | 50     | 419    | 951    | 25     | 975    | 42     |
| EN1515   | 14+15+15    | 43        | 35     | 100x25          | 425/717            | 124    | 526/818            | 294    | 50     | 447    | 1007   | 25     | 1028   | 42     |

Nota: Los tramos de escalera se pueden usar por separado.

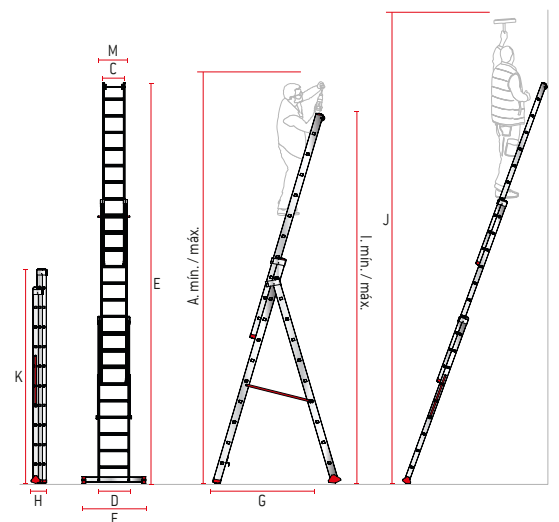

## ACCESORIOS OPCIONALES

| ARTÍCULO          | DESCRIPCIÓN  |
|-------------------|--|
| <b>CODP8</b>      | Soporte para árbol/poste con cadena de seguridad.                                |
| <b>EN-SP</b>      | Distanciador de pared.   |
| <b>BAS-REGU</b>   | Base estabilizadora regulable.   |
| <b>TELES-GANC</b> | Colgador escalera.   |
| <b>NFC</b>        | Nuevo sistema de revisión de producto.<br><i>Más información info@faraone.es</i> |



**CODP8**  
Soporte para árbol/poste con cadena de seguridad.



**EN-SP**  
Distanciador de pared.

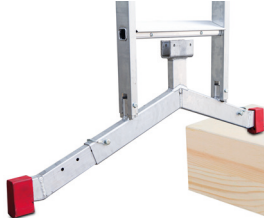

**BAS-REGU**  
Base estabilizadora regulable.



**NFC**  
Nuevo sistema de revisión del producto.



**TELES-GANC**  
Colgador escalera

## RECAMBIOS

**BAS-1500**

Base estabilizadora.  
**\*IMPORTANTE:** Especificar modelo de escalera al realizar el pedido.

**ART-P2**

Taco de base estabilizadora de 8 x 2,5 cm.

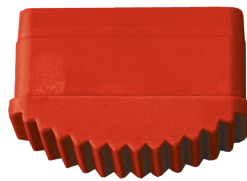
**ART-P9**

Taco 6x2,5 cm. interior.

**ART-P10**

Taco 8x2,5 cm interior.

**ART-P11**

Taco interior de 10 x 2,5cm.

**ART-P22**

Tapón articulación escalera.

**ART-P13**

Tapón para seguro apertura.

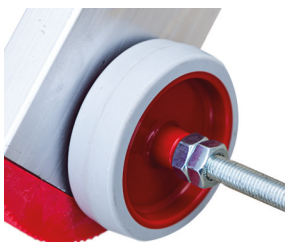
**2RU08023**

Rueda de tramo.

**TIRANTA**

Tiranta de seguro apertura.  
**\*IMPORTANTE:** Especificar modelo de escalera al realizar el pedido.